Mairie de VARREDDES
53 bis rue Victor Clairet
77 910 VARREDDES

PLAN LOCAL D'URBANISME

COMMUNE DE VARREDDES
6.9 PLAN EAU PLUVIALE

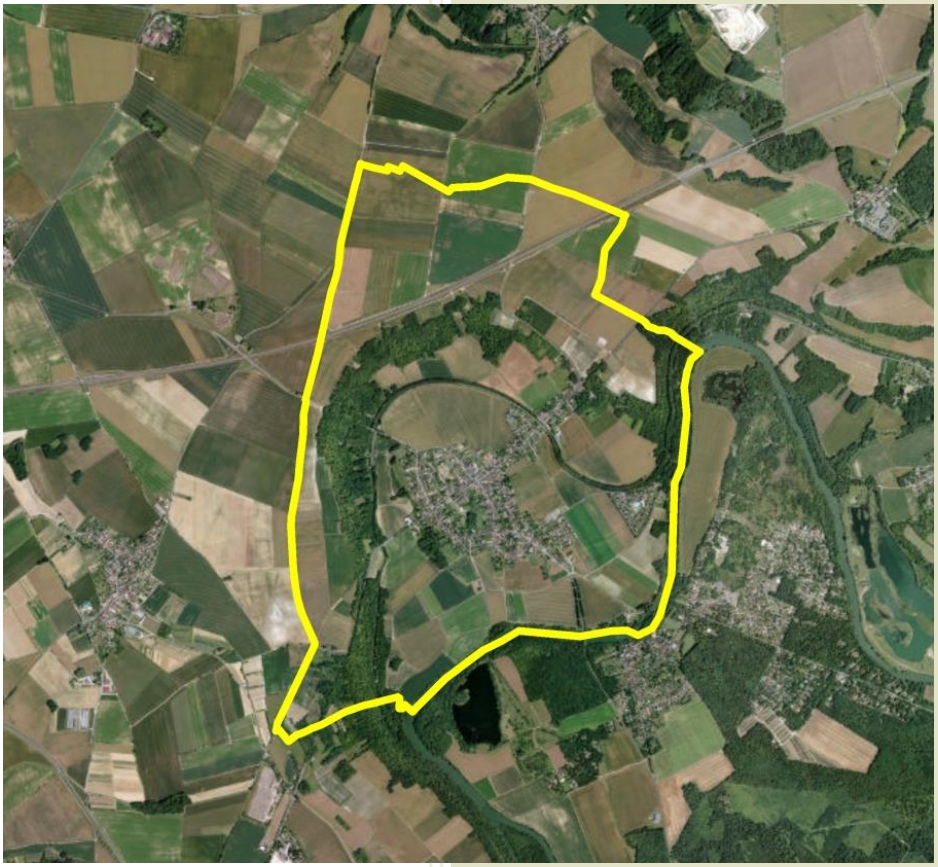

cabinet GREUZAT

40, rue Moreau Duchesne - BP 12
77910 Varreddes

urbanisme@cabinet-greuzat.com
http//www.cabinet-greuzat.com

Vu pour être annexé à la délibération d'approbation du Conseil Municipal en date du : 06/12/2022

Le Maire

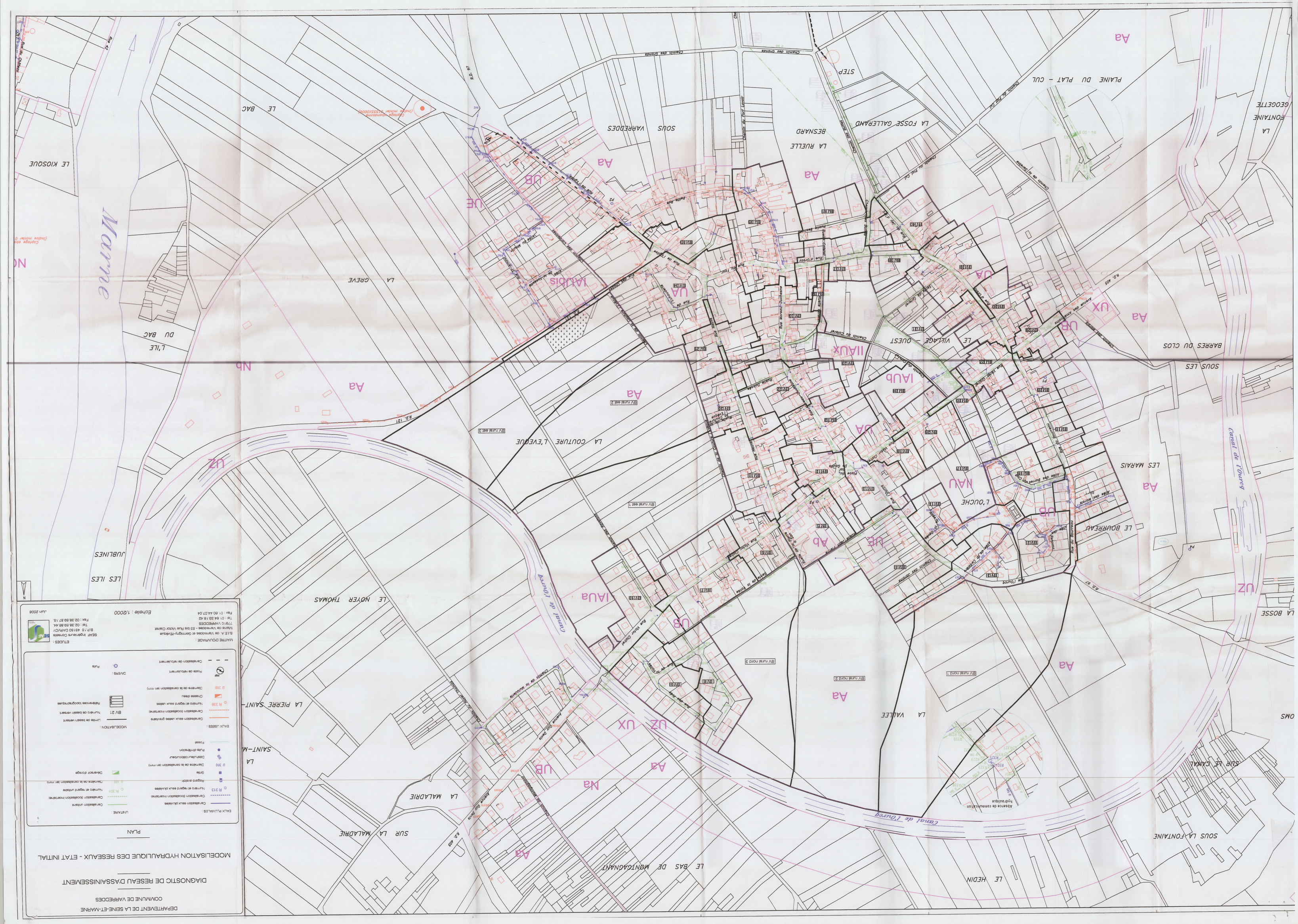
DEPARTEMENT DE LA SEINE-ET-MARNE
COMMUNE DE VARREDDES
DIAGNOSTIC DE RESEAU D'ASSAINISSEMENT
MODELISATION HYDRAULIQUE DES RESEAUX - ETAT INITIAL
PLAN
EAUX PLUVIALES :
Canalisation eaux pluviales
Canalisation (collecteur nominal)
Canalisation (collecteur nominal)
Numéro et repère eaux pluviales
Ouvrage spécial
Diamètre de la canalisation (en mm)
Pente de la canalisation (en mm)
Sens d'écoulement
Point d'infiltration
Fossé
EAUX USEES :
Canalisation eaux usées gravitaire
Canalisation (collecteur nominal)
Numéro et repère eaux usées
Chaussée drainante
Diamètre de la canalisation (en mm)
Poste de relèvement
Canalisation de refoulement
UNITAIRE
Canalisation unitaire
Canalisation (collecteur nominal)
Numéro et repère unitaire
Diamètre de la canalisation (en mm)
Ouvrage spécial
Déversoir d'orage
MODELISATION :
Limite de bassin versant
BV 21 Numéro de bassin versant
Références topographiques
DIVERS :
Puits
ETUDES :
SBAF Ingénieurs Conseils
B.P. 15 - 45150 JARGEAU
Tél : 02 38 59 86 44
Fax : 02 38 59 87 15
MAITRE D'OUVRAGE :
S.I.E.A. de Varreddes et Germigny-l'Evêque
Mairie de Varreddes - 53 bis Rue Victor Clément
Tél : 01 64 33 18 42
77910 VARREDDES
Fax : 01 60 44 47 04
Echelle : 1/2000
Juin 2008
Canal de Meaux
Canal de l'Ourcq
Canal de l'Ourcq
Canal de l'Ourcq
Canal de l'Ourcq
Marne
Rue de la Fontaine
Rue de l'Ancienne Poste
Rue de l'Ancienne Poste
Rue de l'Ancienne Poste